

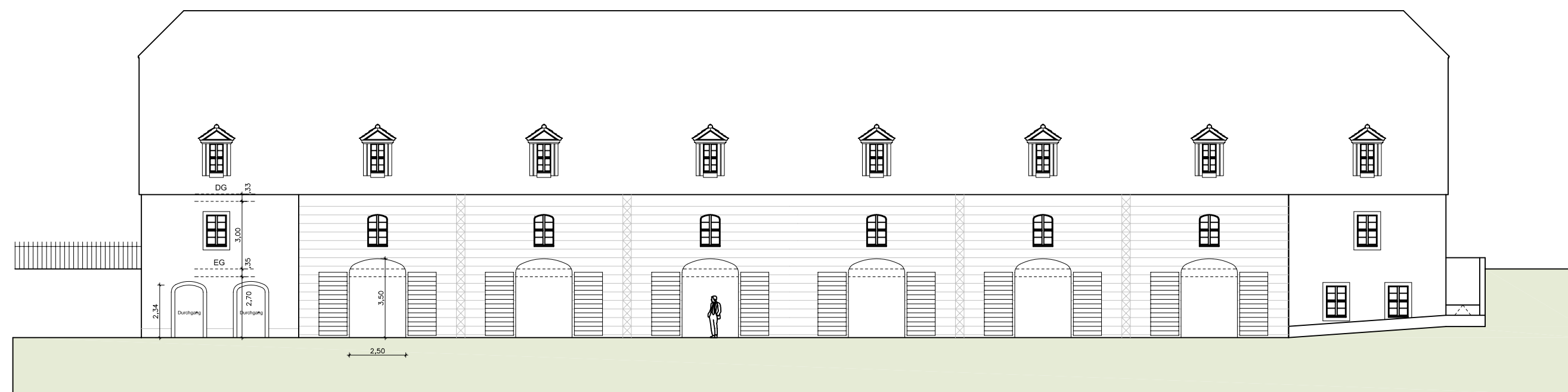

Ansicht Nord-West



Ansicht Süd-West



Ansicht Nord-Ost



Ansicht Süd-Ost

Die Übereinstimmung der Architektempäne mit den Plänen der am Bau beteiligten Fachplaner und den ausführenden Firmen, einschließlich deren Vermessung, sind vom Unternehmer eigenverantwortlich vor der Ausführung zu überprüfen. Differenzen • auch zwischen Planung und Örtlichkeit • sind mit dem Architekten und der Bauleitung nachweislich abzustimmen. Die Architektempäne sind nur im Zusammenhang mit den entsprechenden freigegebenen Schal- und Bewehrungsplänen, sowie Schütz-, Durchbruch- und Leitungsplänen gültig.

GEMEINDE HERRNHUT

VORHABEN- UND ERSCHLIESSUNGSPLAN TEIL 1

Neubau Kita Herrnhuter Diakonie

zum

Vorhabenbezogener Bebauungsplan
"Neubau Kita Herrnhuter Diakonie/
Neubau KOMENSKÝ Junior"

für das Gebiet zwischen Weg zum Altenheim,
Wauergasse und Uttendörferweg

V O R E N T W U R F

Planfassung 12.08.2022

Gemarkung Herrnhut

Bauherr:
Herrnhuter Diakonie
Stiftung der Ev. Brüder-Unität
Zittauer Straße 19
02747 Herrnhut

Entwurfsverfasser:
Daniel Neuer
Dipl. Ing. Architekt
Herrnhuter Str. 12
Berthelsdorf 02747 Herrnhut
Tel.: 035873 / 3663-0
Fax: 035873 / 3663-11

Projekt:
Neubau Kindergarten
Herrnhut

Phase:
ENTWURFSPLANUNG
Ansichten

Maßstab: 1:200 erstellt: 02.02.2022

Katrin Müldener
Freie Architektin und Stadtplanerin
Damaschkestraße 12, 02763 Zittau Tel. (03583) 510743 / Fax (03583) 510742

